



MENTORING

jurídico y psicosocial
para organizaciones
de la sociedad civil

Qué nos dicen las cifras de los feminicidios en Colombia

¿y tú utilizas las cifras?

¡VAMOS!



USAID
DEL PUEBLO DE LOS ESTADOS
UNIDOS DE AMÉRICA

Corporación
humanas
Centro Regional de Derechos Humanos y Justicia de Género



MENTORING
jurídico y psicosocial
para organizaciones
de la sociedad civil

La ley 1761 de 2015 más conocida como la Ley Rosa Elvira Cely, creo en nuestro ordenamiento jurídico el delito de feminicidio, en la misma ley el legislador ordena adoptar un “ Sistema Nacional de Estadísticas sobre Violencia Basada en Género” ; con el propósito de establecer los tipos, ámbitos, modalidades, frecuencia, medios utilizados para ejecutar la violencia, niveles de impacto personal y social, medidas otorgadas, servicios prestados y estado del proceso judicial, y a partir de eta información formular, diseñar, rediseñar políticas publicas para la prevención de las violencias basadas en género y la promoción de los derechos.

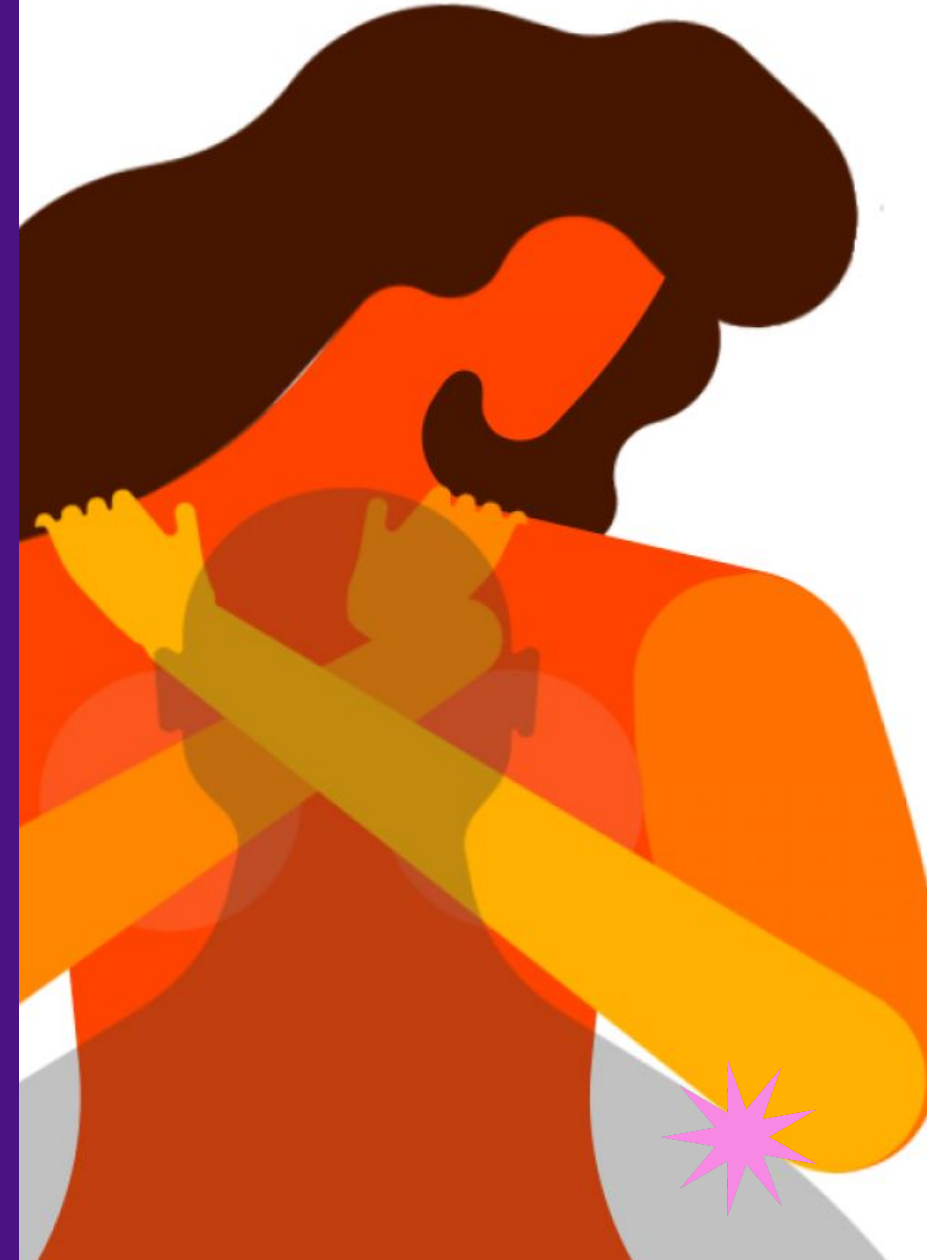

USAID
DEL PUEBLO DE LOS ESTADOS
UNIDOS DE AMÉRICA

Corporación
humanas
Centro Regional de Derechos Humanos y Justicia de Género



MENTORING
jurídico y psicosocial
para organizaciones
de la sociedad civil

Segùn las cifras de medicina legal en el año 2021

50%

+ INFO

"El 50% de los homicidios de mujeres se dieron en el contexto de la violencia intrafamiliar."

NForensis medicina legal 2021

59

....Feminicidios Documentados por Medicina Legal

+ INFO

"lo que representa el 26,58%, ubicándose en el segundo lugar de acuerdo con las circunstancias del hecho."

56,76%

Porcentaje de mujeres asesinadas en contexto de VIF

+ INFO



USAID
DEL PUEBLO DE LOS ESTADOS
UNIDOS DE AMÉRICA

Corporación
humanas
Centro Regional de Derechos Humanos y Justicia de Género



MENTORING
jurídico y psicosocial
para organizaciones
de la sociedad civil



FACTOR DE VULNERABILIDAD	HOMBRES	MUJERES	TOTAL
Grupos étnicos	487	54	541
Persona adicta a una droga natural o sintética	626	42	668
Campesinos(as) y/o trabajadores(as) del campo	364	25	389
Persona en situación de la calle	215	15	230
Persona en situación de prostitución	1	12	13
Comunidad LGBT	39	8	47



Aquí puedes incluir un dato relevante a destacar

Factores que nos hacen más vulnerables según las cifras:

De acuerdo con lo reportado por medicina legal en los asesinatos de mujeres los mayores factores de vulnerabilidad que aumentan el riesgo de ser asesinadas son: la **pertenencia a grupos étnicos, adicción a las drogas ser campesina estar en situación de calle, ejercer la prostitución y pertenecer a la comunidad LGBTI**. Importante para nuestro análisis preguntarnos porque para una mujer pertenecer a un grupo étnico o ejercer una actividad específica la expone a un mayor riesgo de muerte.

¿ Y tú como analizas estos hechos de vulnerabilidad en los feminicidios en tu región?

+ INFO



USAID
DEL PUEBLO DE LOS ESTADOS
UNIDOS DE AMÉRICA

Corporación
humanas
Centro Regional de Derechos Humanos y Justicia de Género



MENTORING
jurídico y psicosocial
para organizaciones
de la sociedad civil

¿La casa el lugar seguro?

Conforme las cifras puede observarse como en el caso de las mujeres su principal agresor es su pareja o ex pareja, en el caso de los hombres los homicidios en mayor frecuencias responden a riñas interpersonales o circunstancias de riñas al interior de la familia.

De acuerdo con los porcentajes y análisis del INMCL según las circunstancias del hecho y sexo de la víctima, permiten evidenciar que los patrones patriarcales al interior de la familia que perpetúan los estereotipos de género y las relaciones de poder entre hombres y mujeres al interior de la familia, son los factores contextuales que mantienen los riesgos de la vida y la integridad de las mujeres.

PRESUNTO AGRESOR	HOMBRE	MUJER	TOTAL
Agresor desconocido	3.222	188	3410
Pareja o expareja	40	144	184
Familiar	133	31	144
Amigo	77	12	89
Delincuencia común	386	30	416
Miembros de las fuerzas armadas y de policía	256	21	277
Miembro de grupos alzados al margen de la ley	299	15	314



USAID
DEL PUEBLO DE LOS ESTADOS
UNIDOS DE AMÉRICA

Corporación
humanas
Centro Regional de Derechos Humanos y Justicia de Género

Edades de las mujeres víctimas



MENTORING
jurídico y psicosocial
para organizaciones
de la sociedad civil

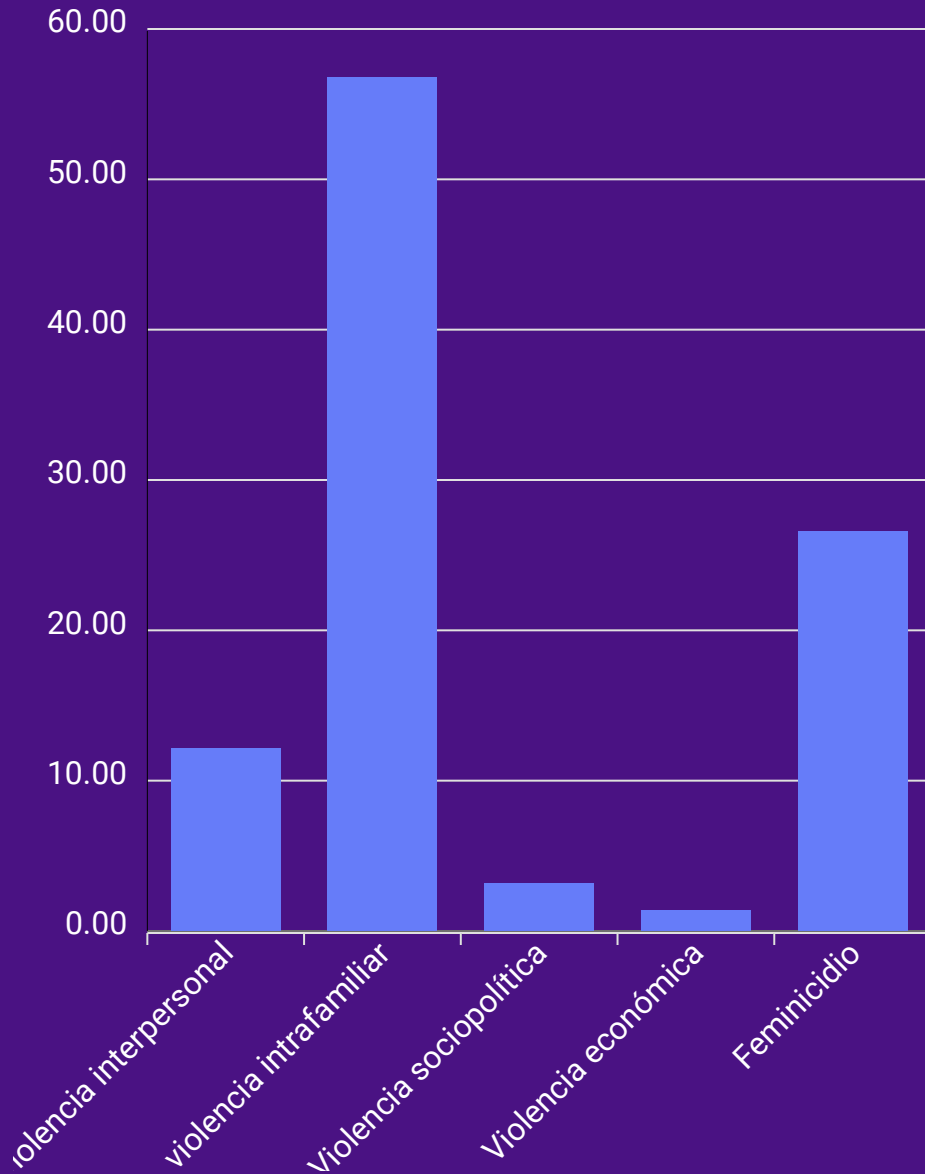

Otro dato importante para nuestro análisis tiene que ver con la edad de las mujeres víctimas las edades con más factores de riesgo están entre los 30 a 34 años, seguido de cerca con las de 20 a 24 años.

Vale la pena reflexionar la relación directa entre los escenarios de los hechos feminicidas, los agresores y la edad de las mujeres, y responde a los actos de control sobre el cuerpo de las mujeres y la eliminación del ejercicio de sus derechos.

[+ INFO](#)



USAID
DEL PUEBLO DE LOS ESTADOS
UNIDOS DE AMÉRICA

Corporación
humanas
Centro Regional de Derechos Humanos y Justicia de Género

¿ y qué pasa con las actividades del cuidado ?

La violencia feminicida sigue estando ligada a espacios y trabajos feminizados de acuerdo con lo reportado en el forensis 2021 los homicidios según actividad durante el hecho y sexo de la víctima. Colombia, año 2021, las 4 actividades principales en las que las mujeres fueron asesinadas están en las labores del cuidado.!



MENTORING
jurídico y psicosocial
para organizaciones
de la sociedad civil

Actividad	mujer
Actividades relacionadas con la asistencia a eventos culturales, de entretenimiento y/o deportivos	126
Actividades de trabajo doméstico no pagado para el uso del propio hogar	117
Actividades vitales o relacionadas con el cuidado personal	98
Actividades relacionadas con el trabajo remunerado	25



USAID
DEL PUEBLO DE LOS ESTADOS
UNIDOS DE AMÉRICA

Corporación
humanas
Centro Regional de Derechos Humanos y Justicia de Género

¿Y para qué nos sirven las cifras?

1. Para Fomentar la participación de las mujeres

Evidenciar que necesitamos más mujeres en los espacios de poder político.



2

3. Evidenciar el avance en prevención de las violencias contra las mujeres.



4

2. incidir en políticas públicas

Contamos miles y miles de historias. $\frac{2}{3}$ de nuestras conversaciones son historias.



1



3

4. Para evidenciar la labor importante de la justicia en la prevención y la sanción.



USAID
DEL PUEBLO DE LOS ESTADOS
UNIDOS DE AMÉRICA

Corporación
humanas
Centro Regional de Derechos Humanos y Justicia de Género